SUNROCK

TUBE DE SÉCURITÉ MULTI-CALIBRES

Une sécurité indispensable

Le tube de sécurité multi-calibres nouvelle génération est développé, conçu et fabriqué par Sunrock pour assurer le contrôle et la mise en sécurité des armes à feu.
Il peut être fixé ou posé sur un plan horizontal (table, plancher d'un véhicule, sol) sur un support adapté, ou, simplement sur un mur tout aussi adapté, grâce à la platine de fixation présente en sa base.
Le tube lui-même peut être transporté et stocké facilement.
Les manipulations d'armes doivent s'effectuer le canon inséré dans l'orifice, dans l'axe du TSMC. Le tube doit être vérifié et les projectiles retirés tous les 10 coups ou lorsqu'une ligne de l'étiquette est complète.

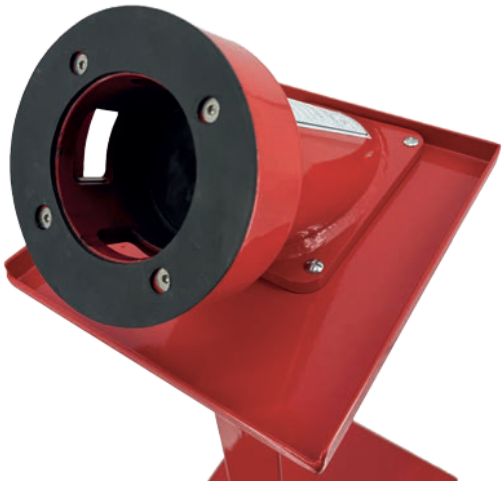

Étiquette de suivi

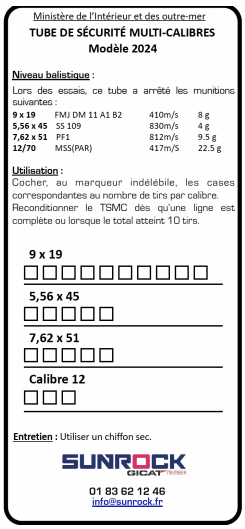

Ministère de l'Intérieur et des outre-mer

TUBE DE SÉCURITÉ MULTI-CALIBRES
Modèle 2024

Niveau balistique :
Lors des essais, ce tube a arrêté les munitions suivantes :

9 x 19	FMJ DM 11 A1 B2	410m/s	8 g
5,56 x 45	SS 109	830m/s	4 g
7,62 x 51	PF1	812m/s	9.5 g
12/70	MSS(PAR)	417m/S	22.5 g

Utilisation :
Cocher, au marqueur indélébile, les cases correspondantes au nombre de tirs par calibre. Reconditionner le TSMC dès qu'une ligne est complète ou lorsque le total atteint 10 tirs.

9 x 19
□□□□□□□□□□□□
5,56 x 45
□□□□□
7,62 x 51
□□□□□
Calibre 12
□□□

Entretien : Utiliser un chiffon sec.

SUNROCK GICAT

01 83 62 12 46
info@sunrock.fr

Ce produit a été développé par Sunrock et constitue une solution propriétaire

Caractéristiques du tube (TSMC)

Coloris	Rouge
Hauteur	21 cm
Longueur du tube	34 cm
Largeur du tube	16 cm
Ø Entrée du tube	9,5 cm
Poids	10,2 Kg

Niveaux de protection balistique

Lors des essais, ce tube a arrêté les projectiles des munitions suivantes :

Calibre	Type	Vitesse	Poids
9 x 19	FMJ DM 11 A1 B2	410 m/s	8g
5,56 x 45	SS 109	830 m/s	4g
7,62 x 51	PF1	812 m/s	9.5 g
12/70	MSS (PAR)	417 m/s	22.5 g

Options

- Support

Dimensions du support

Hauteur (hors tube)	75 cm
Longeur du pied	60 cm
Largeur du pied	40 cm
Largeur de la plateforme	32 cm
Profondeur de la plateforme	26 cm

Ce produit a été développé par Sunrock et constitue une solution propriétaire